LICEO LINGUISTICO

PIANO DEGLI STUDI
QUADRO ORARIO

	1°Biennio		2°Biennio		5° Anno
	1° Anno	2° Anno	3° Anno	4° Anno	
Attività e Insegnamenti obbligatori per gli studenti - Orario settimanale					
MATERIE	I	II	III	IV	V
Lingua e letteratura Italiana	4	4	4	4	4
Lingua latina	2	2			
Lingua e cultura straniera 1*	4	4	3	3	3
Lingua e cultura straniera 2*	3	3	4	4	4
Lingua e cultura straniera 3*	3	3	4	4	4
Storia e Geografia	3	3			
Storia			2	2	2
Filosofia			2	2	2
Matematica**	3	3	2	2	2
Fisica			2	2	2
Scienze Naturali***	2	2	2	2	2
Storia dell'arte			2	2	2
Scienze motorie e sportive	2	2	2	2	2
Religione/att. alternativa	1	1	1	1	1
TOTALE ORE	27	27	30	30	30

*Sono comprese 33 ore annuali di conversazione col docente di madrelingua
** con informatica al primo biennio
*** Biologia, Chimica, Scienze della Terra
*Lingua 1 Inglese
*Lingua 2 Francese
*Lingua 3 Spagnolo

LICEO DELLE SCIENZE UMANE
Indirizzo Tradizionale

PIANO DEGLI STUDI
QUADRO ORARIO

	1°Biennio		2°Biennio		5° Anno
	1° Anno	2° Anno	3° Anno	4° Anno	
Attività e Insegnamenti obbligatori per gli studenti - Orario settimanale					
Lingua e letteratura Italiana	4	4	4	4	4
Storia e geografia	3	3	-	-	-
Storia	-	-	2	2	2
Filosofia	-	-	3	3	3
Scienze umane*	4	4	5	5	5
Diritto ed economia	2	2	-	-	-
Lingua e cultura straniera	3	3	3	3	3
Lingua e cultura latina	3	3	2	2	2
Matematica**	3	3	2	2	2
Fisica	-	-	2	2	2
Scienze naturali***	2	2	2	2	2
Storia dell'arte	-	-	2	2	2
Scienze motorie e sportive	2	2	2	2	2
Religione cattolica o attività alternativa	1	1	1	1	1
Totale ore	27	27	30	30	30

*Antropologia, Psicologia, Pedagogia e Sociologia
**Con informatica al primo biennio
***Biologia, Chimica, Scienza della terra
Nota: E' previsto l'insegnamento, in lingua straniera, di una disciplina non linguistica (CLIL) compresa nell'area delle attività e degli insegnamenti obbligatori per tutti gli studenti o nell'area degli insegnamenti attivabili dalle istituzioni scolastiche nei limiti del contingente di organico ad esse annualmente assegnato.

LICEO DELLE SCIENZE UMANE
Opzione Economico - Sociale

PIANO DEGLI STUDI
QUADRO ORARIO

	1°Biennio		2°Biennio		5° Anno
	1° Anno	2° Anno	3° Anno	4° Anno	
Attività e Insegnamenti obbligatori per gli studenti - Orario settimanale					
Lingua e letteratura Italiana	4	4	4	4	4
Storia e geografia	3	3	-	-	-
Storia	-	-	2	2	2
Filosofia	-	-	2	2	2
Scienze umane*	3	3	3	3	3
Diritto ed economia politica	3	3	3	3	3
Lingua e cultura straniera 1	3	3	3	3	3
Lingua e cultura straniera 2	3	3	3	3	3
Matematica**	3	3	3	3	3
Fisica	-	-	2	2	2
Scienze naturali***	2	2	-	-	-
Storia dell'arte	-	-	2	2	2
Scienze motorie e sportive	2	2	2	2	2
Religione cattolica o attività alternativa	1	1	1	1	1
Totale ore	27	27	30	30	30

*Antropologia, Metodologia della ricerca, Psicologia e Sociologia
**Con informatica al primo biennio
***Biologia, Chimica, Scienza della terra
Nota: E' previsto l'insegnamento, in lingua straniera, di una disciplina non linguistica (CLIL) compresa nell'area delle attività e degli insegnamenti obbligatori per tutti gli studenti o nell'area degli insegnamenti attivabili dalle istituzioni scolastiche nei limiti del contingente di organico ad esse annualmente assegnato.

LICEO ARTISTICO
Audiovisivo Multimediale

PIANO DEGLI STUDI
QUADRO ORARIO

	1°Biennio		2°Biennio		5° Anno
	1° Anno	2° Anno	3° Anno	4° Anno	
Attività e Insegnamenti obbligatori per gli studenti - Orario settimanale					
Lingua e letteratura Italiana	4	4	4	4	4
Lingua inglese	3	3	3	3	3
Storia e geografia	3	3	-	-	-
Storia	-	-	2	2	2
Filosofia	-	-	2	2	2
Matematica e informatica	3	3	2	2	2
Fisica	-	-	2	2	2
Scienze naturali	2	2	2	2	-
Storia dell'arte	3	3	3	3	3
Discipline grafiche e pittoriche	4	4	-	-	-
Discipline geometriche	3	3	-	-	-
Discipline plastiche e scultoree	3	3	-	-	-
Laboratorio artistico	3	3	-	-	-
Scienze motorie e sportive	2	2	2	2	2
Religione cattolica o attività alternativa	1	1	1	1	1
Laboratorio audiovisivo e multimediale					
Storia e analisi del linguaggio audiovisivo	-	-	2	2	2
Tecnica del linguaggio audiovisivo	-	-	2	2	2
I media nell'era digitale	-	-	2	2	2
Marketing della comunicazione	-	-	-	-	2
Discipline audiovisive e multimediale					
Produzione audiovisiva	-	-	1	1	1
Produzione multimediale	-	-	1	1	1
Fotografia digitale	-	-	2	1	2
Animazione e videografia	-	-	2	2	1
Teoria e tecnica della comunicazione	-	-	-	1	1
Totale ore	34	34	35	35	35

PERCHÉ SCEGLIERE NOI...

Offerta Formativa

Scambi culturali internazionali - Erasmus
Stage Linguistici all'estero
Certificazioni linguistiche Cambridge
Centro sede d'esami Trinity
Progetti teatrali e musicali
Corsi di recupero e approfondimento
Olimpiadi di matematica, fisica, chimica, biologia, italiano
Concorsi di poesia, prosa e arte
Giochi sportivi studenteschi
Incontro con l'autore
Educazione Ambientale-Educazione alla salute
Percorsi trasversali di educazione civica
Viaggi d'istruzione e visite guidate
Mostre e convegni
Percorsi di P.C.T.O. coerenti con l'indirizzo di studi
PON-FSE
Potenziamento della cittadinanza europea
Mobilità internazionale
Competenze di cittadinanza globale
Potenziamento dei percorsi P.C.T.O.
Potenziamento dell'educazione al patrimonio culturale, artistico, paesaggistico
FSE - Supporto per libri di testo e kit scolastici
PNRR:
- Investimento 1.4:
*Azioni di prevenzione e contrasto alla dispersione scolastica.
- Scuola 4.0:
*Azione 1-Next Generation Classrooms
*Azione 2-Next Generation Lab

TRINITY COLLEGE LONDON — PON — UNIONE EUROPEA — CAMBRIDGE International Examinations — Cambridge International School

Viale Pietro Nenni, 136 - FAVARA (AG)
Tel/Fax 0922 32516 - e-mail: agpm02000q@istruzione.it
mlking.liceo — MLK - Favara — mlking.edu.it https://linktr.ee/mlking

LICEO SCIENTIFICO
Indirizzo Tradizionale

PIANO DEGLI STUDI
QUADRO ORARIO

	1°Biennio		2°Biennio		5° Anno
	1° Anno	2° Anno	3° Anno	4° Anno	
Attività e Insegnamenti obbligatori per gli studenti - Orario settimanale					
Lingua e letteratura Italiana	4	4	4	4	4
Lingua e cultura latina	3	3	3	3	3
Lingua e cultura straniera	3	3	3	3	3
Storia e geografia	3	3	-	-	-
Storia	-	-	2	2	2
Filosofia	-	-	3	3	3
Matematica*	5	5	4	4	4
Fisica	2	2	3	3	3
Scienze naturali**	2	2	3	3	3
Disegno e storia dell'arte	2	2	2	2	2
Scienze motorie e sportive	2	2	2	2	2
Religione cattolica o attività alternativa	1	1	1	1	1
Totale ore	27	27	30	30	30

Con informatica al primo biennio
*Biologia, Chimica, Scienza della terra

Nota: E' previsto l'insegnamento, in lingua straniera, di una disciplina non linguistica (CLIL) compresa nell'area delle attività e degli insegnamenti obbligatori per tutti gli studenti o nell'area degli insegnamenti attivabili dalle istituzioni scolastiche nei limiti del contingente di organico ad esse annualmente assegnato.

LICEO SCIENTIFICO
opzione scienze applicate

PIANO DEGLI STUDI
QUADRO ORARIO

	1°Biennio		2°Biennio		5° Anno
	1° Anno	2° Anno	3° Anno	4° Anno	
Attività e Insegnamenti obbligatori per gli studenti - Orario settimanale					
MATERIE	I	II	III	IV	V
Lingua e letteratura Italiana	4	4	4	4	4
Lingua e cultura straniera	3	3	3	3	3
Storia e Geografia	3	3	-	-	-
Storia	-	-	2	2	2
Filosofia	-	-	2	2	2
Matematica	5	4	4	4	4
Informatica	2	2	2	2	2
Fisica	2	2	3	3	3
Scienze Naturali*	3	4	5	5	5
Disegno e Storia dell'arte	2	2	2	2	2
Scienze motorie e sportive	2	2	2	2	2
Religione cattol./att. alternativa	1	1	1	1	1
TOTALE ORE	27	27	30	30	30

* Biologia, Chimica, Scienze della Terra

LICEO SCIENTIFICO
curvatura biomedica

PIANO DEGLI STUDI
QUADRO ORARIO

2°Biennio		5° Anno
3° Anno	4° Anno	

Il liceo scientifico con curvatura di biologia biomedica è un percorso di potenziamento-orientamento di durata triennale di 150 ore complessive che si aggiunge agli insegnamenti curriculari a partire dal terzo anno del corso di studi.

OBIETTIVI
- Fornire solide competenze di tipo scientifico e un valido metodo di studio e di ricerca;
-favorire l'acquisizione di competenze in campo biologico, grazie anche ad esperienze di didattiche laboratoriali;
-orientare le studentesse e gli studenti che nutrono un particolare interesse per la prosecuzione degli studi in ambito chimico-biologico e sanitario verso scelte professionali consapevoli;
-facilitare il superamento dei test di ammissione ai corsi di laurea della Facoltà di Medicina e Chirurgia.

Il monte ore annuale è di 50 ore così suddivise:
-20 ore tenute dai docenti di scienze dell'Istituto
-20 ore tenute da esperti medici individuati dall'Ordine Provinciale dei Medici Chirurghi e degli Odontoiatri.
-10 ore svolte presso studi medici, ambulatori e laboratori individuati dall'Ordine Provinciale dei Medici Chirurghi e degli Odontoiatri in modalità di PCTO (Percorsi per le competenze trasversali e orientamento).

Gli studenti del percorso biomedico: svolgono 1 ora settimanale aggiuntiva di lezione, affrontano ogni anno 4 nuclei tematici differenti con docenti di biologia e professionisti medici, svolgono al termine di ogni modulo una verifica sui contenuti studiati.

LICEO SCIENTIFICO
* curvatura scienza dei dati e intelligenza artificiale

PIANO DEGLI STUDI
QUADRO ORARIO

	1°Biennio		2°Biennio		5° Anno
	1° Anno	2° Anno	3° Anno	4° Anno	
Attività e Insegnamenti obbligatori per gli studenti - Orario settimanale					
MATERIE	I	II	III	IV	V
Lingua e letteratura Italiana	4	4	4	4	4
Lingua e cultura straniera: inglese	3	3	3	3	3
Storia e Geografia	3	3	-	-	-
Storia	-	-	2	2	2
Filosofia	-	-	2	2	2
Matematica	4	4	4	4	4
Informatica	3	3	4	4	3
Fisica	2	2	2	2	3
Scienze Naturali	3	3	4	4	4
Disegno e Storia dell'arte	2	2	2	2	2
Scienze motorie e sportive	2	2	2	2	2
Religione cattol./att. alternativa	1	1	1	1	1
TOTALE ORE	27	27	30	30	30

L 'avventura è iniziata!

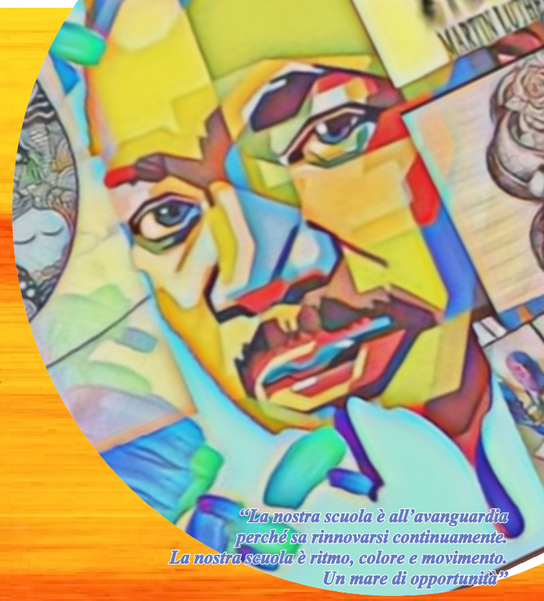

"La nostra scuola è all'avanguardia perché sa rinnovarsi continuamente. La nostra scuola è ritmo, colore e movimento. Un mare di opportunità"

LICEO SCIENTIFICO
- INDIRIZZO TRADIZIONALE
- OPZIONE SCIENZE APPLICATE
- CURVATURA BIOMEDICA
- CURVATURA SCIENZA DEI DATI E INTELLIGENZA ARTIFICIALE* (in corso di attivazione)

LICEO DELLE SCIENZE UMANE
- INDIRIZZO TRADIZIONALE
- OPZIONE ECONOMICO - SOCIALE

LICEO ARTISTICO
- INDIRIZZO AUDIOVISIVO MULTIMEDIALE

LICEO LINGUISTICO

REFERENTI ORIENTAMENTO:
arianna.vassallo@mlking.edu.it
filippo.bosco@mlking.edu.it

IL DIRIGENTE SCOLASTICO
Prof.ssa Mirella Vella